

マイナンバーカードは **4 資格確認完了** まで抜かない

1

カードセット

カードを奥に押し当ててください

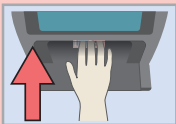
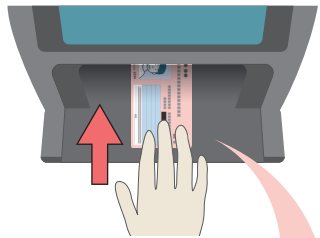

カードは
つきあたり奥まで

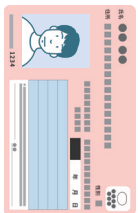

- ✓ たて向き
- ✓ カバーなし
- ✓ 顔写真が表

2

顔認証

顔を認識しました

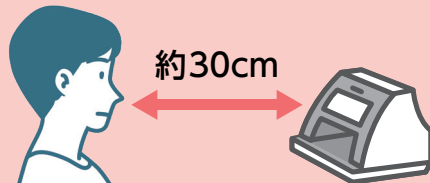
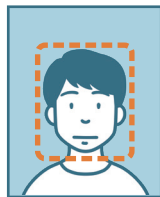

- ✓ 30cm くらいの距離

3

確認事項選択

過去の手術情報の提供に
同意しますか？
この情報はあなたの診療や
健康管理のために使用します

同意する

同意しない

情報提供などについて
同意されるかお聞きします

提出される電子処方箋は
どれですか

事前連絡済

未連絡のもの

事前・未連絡 両方

処方箋について選択します

4

資格確認完了



完了しました
マイナンバーカードを取り出し、
待合室でおまちください

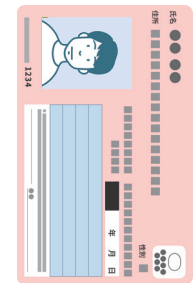

- ✓ カード取り出し

マイナ受付 — カードセット —

1

スタート

〇〇〇病院

スタートボタンを押してください

スタート

2

カードセット

カードを奥に押し当ててください

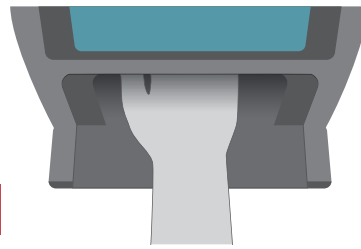

取消

3

カード挿入

カードを枠に合わせてください

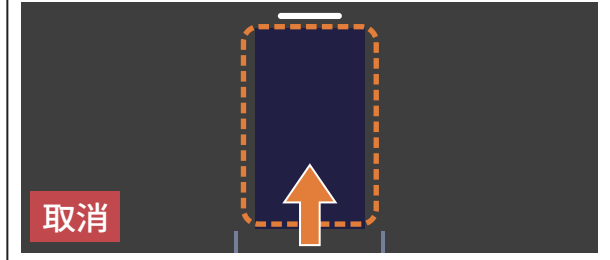

取消

4

カードセット完了

カードから手を離してください

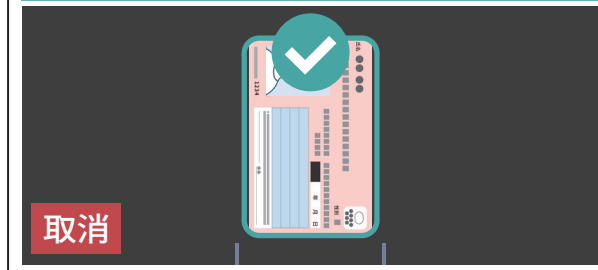

! カードを奥まで差し込む

5

カード検出

カードを検出しました
手を離してください



! カードから手を離す

1

認証方法選択

本人確認の方法を選んでください
本人情報は目的外に使用しません

顔認証を行う

暗証番号を入力

終了する

2

顔検知

顔を認識しました

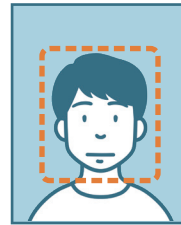

! 顔を枠内に収める

3

認証中

マイナンバーカードを置いたまま
案内があるまでお待ちください



! 画面が変わるまで待ちます

顔認証 NG 例



輪郭が覆われている
(暖色系のマスクも NG です)

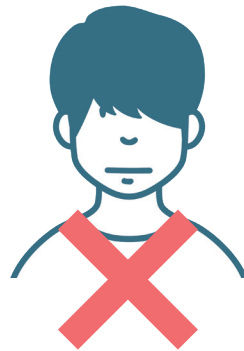

目元が隠れている
(長い前髪、眼鏡の縁やレンズの反射、帽子など)

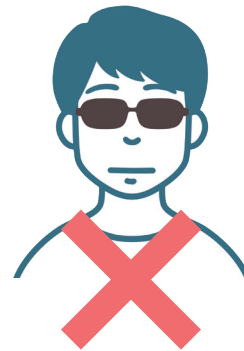

顔が傾いている

1

特定健診情報

過去の特定健診等情報の提供に
同意しますか？
この情報はあなたの診察や
健康管理のために使用します。

同意する

選択します

同意しない

2

診療・お薬情報

過去の手術以外の診療・お薬情報
の提供に同意しますか？
この情報はあなたの診察や
健康管理のために使用します

同意する

選択します

同意しない

3

過去の手術情報

過去の手術情報の提供に
同意しますか？
この情報はあなたの診察や
健康管理のために使用します

同意する

選択します

同意しない

4

処方箋の発行方法

処方箋の発行方法を
選択してください。

電子処方箋を希望

選択します

紙の処方箋を希望

1

特定健診情報

過去の特定健診等情報の提供に
同意しますか？
この情報はあなたの診察や
健康管理のために使用します。

同意する

選択します

同意しない

2

診療・お薬情報

過去の手術以外の診療・お薬情報
の提供に同意しますか？
この情報はあなたの診察や
健康管理のために使用します

同意する

選択します

同意しない

3

過去の手術情報

過去の手術情報の提供に
同意しますか？
この情報はあなたの診察や
健康管理のために使用します

同意する

選択します

同意しない

4

提出する処方箋の種類

当薬局に提出する処方箋の
種類はどれですか。

電子処方箋

選択します

紙の処方箋

わからない

5

提出する電子処方箋

提出される電子処方箋は
どれですか。

事前連絡済

選択します

未連絡のもの

事前・未連絡両方

マイナ受付 — 資格確認完了 —

1

資格確認完了

〇〇〇〇様
確認が完了しました
終了する場合は
マイナンバーカードを取り出し、
待合室お待ちください

高額療養費制度を利用する方は選択します

高額療養費制度を利用します

2

提供情報の意思確認

限度額情報や
特定疾病療養受領証情報を
提供しますか？

提供する

選択します

提供しない

3

完了



完了しました
マイナンバーカードを取り出し、
待合室でおまちください

≡ カード取り出し